



# Les fermes font leurs portes ouvertes de printemps le temps d'un week-end, les 2 et 3 juin

**Partez à la découverte de nos itinéraires fermiers !**

Il y en aura pour tous les goûts : visites d'élevages de canards, vaches, moutons, chèvres, balades au coeur des vignes, des jardins, baptêmes à poney et à cheval... Sans oublier les pauses gourmandes proposées par nos fermes dégustations : marchés fermiers, dégustations de vin, repas, pique-nique !

Évadez-vous tout simplement et prenez un bol d'air dans notre campagne !



**1<sup>er</sup> réseau national de vente et d'accueil à la ferme par les agriculteurs**



→ commercialisent leurs produits de la ferme en direct, en circuit court (produits laitiers : fromages et desserts lactés, viandes, charcuterie, canard gras, produits de la ruche, fruits, confitures, légumes, safran, spiruline, laine de Mohair, plantes et arbustes, ...)



→ font découvrir leur métier : fermes pédagogiques et de découverte, et pratiquer des activités sportives et de loisirs : fermes équestres.



→ cuisinent pour vous régaler : ferme auberge, traiteur, goûter à la ferme.

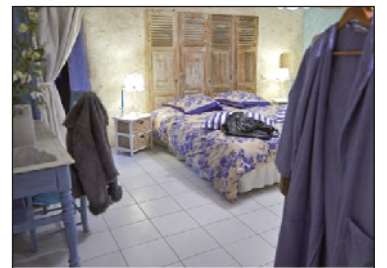

→ hébergent : gîte, chambre d'hôte (et table d'hôte), camping à la ferme, accueil de camping-car.

## Les participants 2018 dans le Gers

**Domaine de Bilé**  
Famille Della Vedove  
32320 Bassoues  
Tél : 06.12.86.01.97  
contact@domaine-de-bile.com  
www.domaine-de-bile.com  
**Samedi 2 et dimanche 3 juin**  
9 h à 19 h

**Domaine du Tucoulet**  
Lopez Sébastien  
Route de Roquelaure  
32000 Auch  
Tél : 05.62.05.15.98  
/ 06.07.42.26.60  
earlderoubin@orange.fr  
domainedutcoulet.free.fr  
**Samedi 2 et dimanche 3 juin**  
11 h à 17 h

**En Massion**  
Bianchini Fabrice  
32120 Mauvezin  
Tél : 06.98.95.45.29  
enmassion@gmail.com  
**Dimanche 3 juin**  
14 h à 18 h

**La Ferme aux Picharrots**  
Pilleux Patricia et François  
Aux Picharrots - 32730 Malabat  
Tél : 05.62.59.00.04  
06.70.56.60.24  
auxpicharrots@hotmail.fr  
fermedespicharrots.wifeo.com  
**Samedi 2 juin**  
14 h 30 à 18 h

**Ferme de l'Aoueille**  
Lafforgue France et Christian  
Hameau de l'Aoueille  
32320 Pouylebon  
Tél : 05.62.66.65.31 /  
06.19.06.20.83  
aoueille@wanadoo.fr  
www.aoueille.com  
**Samedi 2 et dimanche 3 juin**  
9 h à 18 h

**GAEC Famille Latapie**  
Latapie Séverine  
32140 Mont d'Astarac  
Tél : 05.62.66.11.56 /  
06.70.34.27.82  
gaecfamillelatapie@orange.fr  
www.famillelatapie.fr  
**Samedi 2 juin**  
10 h à 18 h

**La Chèvre qui rit**  
Duffo Marie  
La Baradée - 32320 St Christaud  
Tél : 05.62.05.33.08  
lachevrequirit@gmail.com  
**Samedi 2 et dimanche 3 juin**  
14 h 30 à 18 h 30

**La ferme aux Cerfs**  
Famille Saint-Lannes  
Route Mont de Marsan  
32460 Le Houga  
Tél : 05.62.08.96.97  
contact@lafermeauxcerfs.com

jordi.saintlannes@lafermeaux-cerfs.com  
www.lafermeauxcerfs.com  
**Samedi 2 et dimanche 3 juin**  
10 h à 18 h

**La ferme de Benquet**  
Perron Paule  
Benquet - 32460 Le Houga  
Tél : 05.62.08.96.11  
benquet32@orange.fr  
www.ledomainedebenquet.com  
**Dimanche 3 juin**  
14 h 30 à 17 h 30

**La ferme du Choucou**  
Touren Céline et Michel  
Le Choucou  
32490 Monferran Savès  
Tél : 05.62.07.84.79 /  
06.84.23.90.71 / 06.81.41.59.09  
mitouren@wanadoo.fr  
www.lafermeduchoucou.com  
**Samedi 2 et dimanche 3 juin**  
10 h à 19 h

**Le safran de Ninan**  
Pedebernarde Isabelle  
et Jean-Pascal  
Ninan - 32400 Sarragachies  
Tél : 06.74.36.93.56  
05.62.69.22.05  
isabelle.pedebernade@gmail.com  
**Dimanche 3 juin**  
10 h à 18 h

**La ferme du Hitton**  
Guichard Cécile et Emmanuel  
Chemin de l'Archevêque  
32350 Biran  
Tél : Emmanuel 06.88.89.52.57  
/ Cécile 06.52.13.51.75  
contact@lafermeduhitton.fr  
www.cosmetiqueaulaitdanesse.bio  
facebook.com/LaFermeDuHitton  
**Samedi 2 et dimanche 3 juin**  
9 h à 18 h

**La Maison du Melon**  
Marie Catherine  
Charoulès - 32700 Terraube  
Tél : 05.62.68.86.53  
maisondumelon3@orange.fr  
www.lepuitsdamour.com  
**Samedi 2 juin**  
9 h à 12 h 30 / 15 h 30 à 19 h

**Les Cabas de Sandie**  
Magnoac Sandie  
La Simonette - 32420 Sabailan  
Tél : 06 83 58 50 21  
s.magnoac@gmail.com  
**Dimanche 3 juin**  
10 h à 17 h

**Poney Club Corneillan**  
Vistot Hetuin Fanny  
1144 chemin de Pessart  
A Pesserre - 32400 Corneillan  
Tél : 06.28.36.97.31  
poneyclubcorneillan@gmail.com  
www.poneyclubcorneillan.fr

**Dimanche 3 juin**  
14 h à 18 h

**Les ruchers d'Embideau**  
Cettolo Pierre et Serge  
8 impasse d'Embideau  
32430 St Cricq  
Tél : 05.62.06.87.79 /  
06.86.91.06.50  
serge.cettolo@orange.fr  
**Samedi 2 et dimanche 3 juin**  
9 h 30 à 19 h 30

**So Spiruline**  
Lecomte Rosine  
Charpentier 32240 Mormes  
Tél : 06.52.56.20.88  
sospiruline@gmail.com  
www.sospiruline.fr  
**Samedi 2 juin**  
10 h à 12 h / 14 h à 18 h

